

# COB

# SECUNDARIA

Clave: 21PES0298G



FORMAMOS  
ADOLESCENTES CON  
CAPACIDADES Y  
HABILIDADES EN EL  
DESARROLLO ÉTICO  
Y SOCIAL



**52 AÑOS DE EXPERIENCIA**

222 354 5604 / 222 663 0222

16 de Septiembre No. 5504 Col. Las Palmas

C.P. 72550 Puebla, Pue.



Colegio  
**Oviedo**  
Schönthal



## Colegio Oviedo Schönthal Secundaria

Modelo Educativo

Modelo Constructivista-Humanista por competencias.

Laico

Nuestro sistema se apoya en  
6 ejes:

- 1) El académico
- 2) La adquisición del idioma inglés
- 3) Habilidades digitales
- 4) Habilidades socio-emocionales
- 5) El arte
- 6) El deporte.



Enseñanza del **inglés**  
como **segunda**  
lengua. Certificado  
por la Universidad de  
**Cambridge**.



Mensualmente se  
dan a conocer las  
**formas de evaluación**  
que promueven la  
organización en el  
alumno.



Modelo de  
**acompañamiento**  
**académico** con  
profesores que disponen  
de tiempo para asesorías.



# Nuestros Programas

Tienen la finalidad de formar adolescentes que puedan desarrollar capacidades, habilidades y aptitudes éticas, sociales y de valores para su crecimiento integral.

## Programa de Experiencias Lectoras:

Dentro del Ecosistema **E-Stella** contamos con la plataforma “*Loqueleo*” a partir de la cual se busca formar jóvenes lectores que desarrollen la capacidad del análisis, reflexión, descripción, redacción, vocabulario, ortografía, entre otras habilidades y destrezas lectoras.

Para ello nuestros adolescentes cuentan con una materia específica denominada “experiencias lectoras”.

## Programa de Asesorías Académicas:

A partir del seguimiento académico del equipo de preceptoras, se ofrece apoyo extraescolar para resolver de forma personalizada áreas de oportunidad enfocadas en el área de ciencias y matemáticas.

## Programa de Preceptoría:

Tiene como finalidad que el preceptor sea el vínculo entre alumnos, docentes y padres de familia.

La comunicación es constante y se realiza con una atención personalizada, aquí se da seguimiento al área académica, relaciones sociales e interpersonales.

## Programa de Clubes:

Con esta propuesta permitimos que nuestros adolescentes elijan y desarrollen características personales necesarias para el emprendimiento y al mismo tiempo se diviertan.

## After

### Culturales

- Ajedrez
- Pintura
- Catecismo
- Baile
- Jazz
- Orquesta
- Instrumentos Latinoamericanos

### Deportivas

- Básquetbol
- Fútbol de salón

### Clubes artísticos

- Música- Instrumentos Latinoamericanos
- Músico-Instrumental
- Artes Plásticas (Dibujo y Pintura)

### Clases Especiales

- Ajedrez
- Matemáticas Lúdicas
- Laboratorio Experimental
- Conversación en Inglés
- Factoría Literaria
- Recicla Arte
- Lettering
- Artesanía y Arte Mexicano
- Oratoria

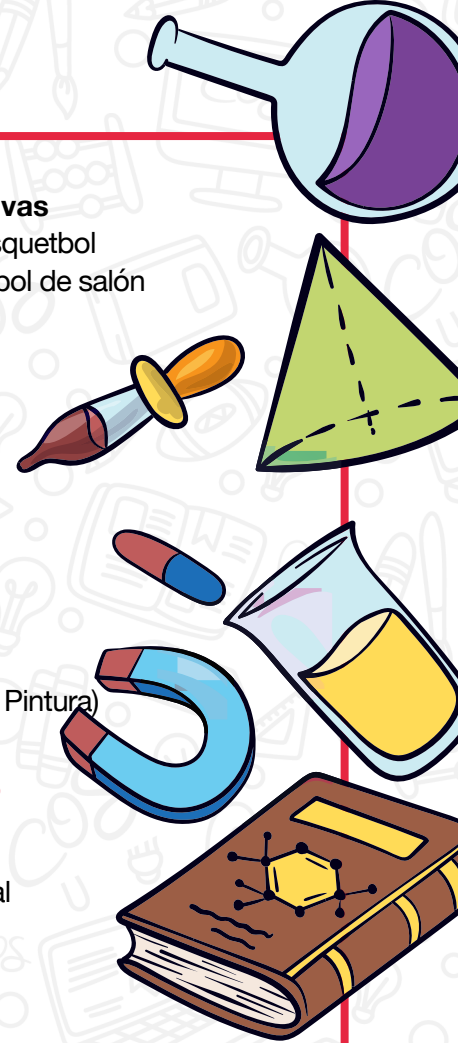

## Viajes Internacionales

### Programa de Inmersión al Inglés

Durante esta experiencia nuestros alumnos toman clases intensivas de inglés. Viven con familias locales y se realizan visitas culturales y recreativas. Al finalizar el curso reciben su certificado con justificación curricular.

Canadá • Inglaterra • República Checa

## Recursos Tecnológicos

En este ámbito, nuestros alumnos interactúan con diversos recursos digitales y plataformas académicas, permitiéndoles adquirir un incremento en la concentración de su aprendizaje y mantener su sentido de innovación actualizado.



### WhatsApp

Atención personalizada de nuestro equipo académico durante el día a través de grupos o por mensajes privados.



Microsoft 365

### Microsoft 365

El alumno vive un aprendizaje vía remota, permitiendo una comunicación más fácil y directa entre padres, docentes y directivos.



### Microsoft Teams

Es una plataforma basada en la nube cuyo principal objetivo es la colaboración entre el alumno y el docente vía remota.



COMPARTIR

### Comparitr - Asombro

Asombro parte de NET (Neurodidáctico, Enfoques emergentes, Transmedia PBL). Estos elementos permiten la relación entre las ideas y la pragmática de los estudiantes para lograr consodilar una educación significativa y placentera



CENGAGE

### Cambridge One

Plataforma del área de inglés que les permite a los alumnos poner a prueba, de forma lúdica y autodidacta, los temas estudiados en clase.



loqueleo

### Loqueleo

Plataforma que fomenta el desarrollo de destrezas y competencias de comprensión lectora.

## Programa Bilingüe

Certificados como escuela National Geographic

El idioma inglés es la llave de las puertas del mundo; por ello, elegir una educación bilingüe es esencial.

Manejamos la enseñanza del inglés como segunda lengua con un sistema comunicativo-contextualizado con maestros especializados en el idioma y grupos por niveles.

### Metodología

- Speaking
- Writing
- Reading
- Grammar
- Vocabulary
- Listening
- Pronunciation
- Testing
- Self confidence

### Certificación Cambridge

- Certificación KET
- Certificación PET

### Niveles de inglés en secundaria

- A1+
- A2
- B1
- B1+
- Pre Second Language
- Think

Avalados por el programa de Cambridge

### Espacios

- Viajes al extranjero
- Oral presentations
- Writing assignments
- Exámenes mock
- Actividades culturales americanas-inglesas

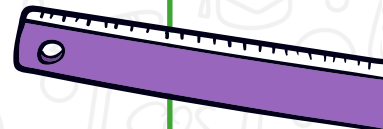
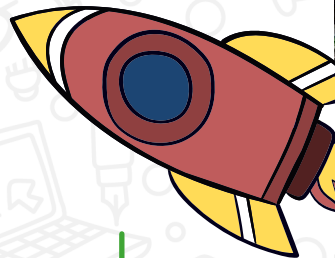



## Instalaciones

Contamos con 6,000 metros cuadrados de Espacios educativos y brindamos alta seguridad a nuestros alumnos.

- Salones amplios e iluminados
- Salones digitales
- Laboratorio de ciencias
- Dos laboratorios de cómputo con internet
- Cafetería
- Comedor
- Enfermería
- Auditorio
- Cancha de básquetbol techada
- Jardines
- Alarma sísmica de 360°.

## Servicios

- Departamento de Pedagogía
- Departamento de Psicología
- Amparo de Orfandad (Cubre inscripción y colegiaturas en caso de fallecer el padre firmante)
- Enfermería
- Área de Lockers sin costo
- Escuela para Padres
- Talleres Extracurriculares
- Programa de básquetbol intensivo
- Servicio de vigilancia por empresa privada
- Seguimiento académico personalizado
- Programa de asesorías académicas Extraescolares
- Soporte técnico digital
- Seguro Escolar
- Programa de Preceptoría
- Circuito cerrado de cámaras de seguridad en todos los salones e instalaciones

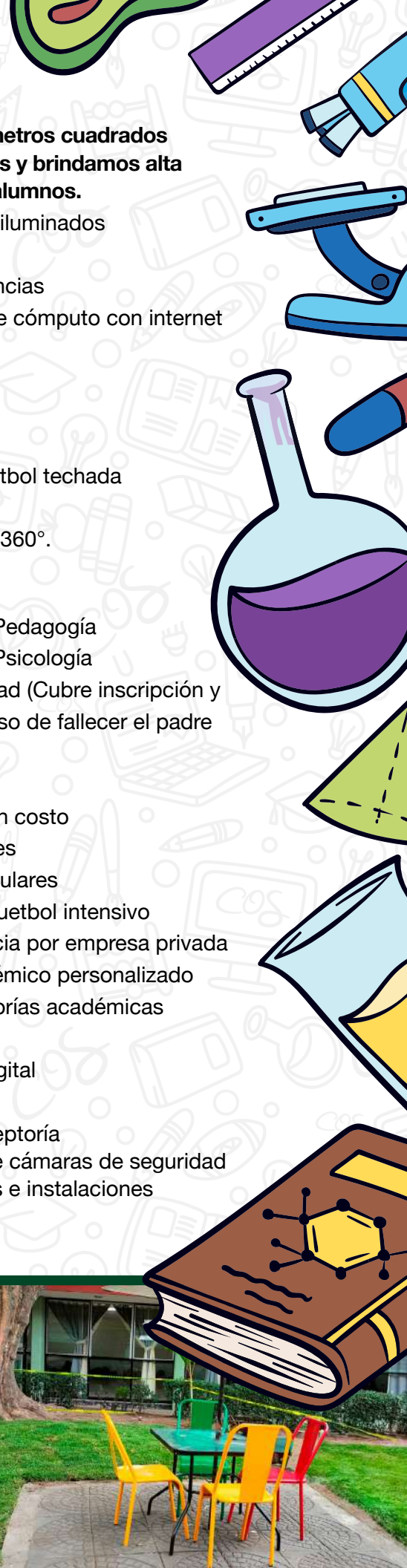



Colegio **Oviedo** Schönthal *COS*  
*Educar para la vida*

## 52 AÑOS DE EXPERIENCIA

**INFORMES:** 222 354 5604 / 222 663 0222  
16 de Septiembre No. 5504 Col. Las Palmas  
C.P. 72550 Puebla, Pue.



[cos.edu.mx](http://cos.edu.mx)