

COS

# PREESCOLAR

Clave: 21PJN0500T

ACOMPANAMOS  
Y RESPETAMOS SU  
INDIVIDUALIDAD,  
POTENCIAMOS SUS  
CAPACIDADES Y AMOR  
HACIA LA VIDA.



**50 AÑOS DE EXPERIENCIA**

222 270 3314 / 222 545 9672 / 222 663 0222  
16 de Septiembre No. 5504 Col. Las Palmas  
C.P. 72550 Puebla, Pue.



Colegio  
**Oviedo**  
Schönthal



Colegio Oviedo Schönthal Preescolar

# Modelo Educativo

Modelo Constructivista Humanista por competencias.



Incrementar **su confianza** en la **oralidad** mediante contextos usuales y familiares en **español e inglés**.



Propiciamos el **desarrollo integral armónico** a través de las materias y actividades de campo.



Aseguramos una **educación integral** y con aprendizajes significativos para el resto de su vida.



# Proyecto Educativo

Brindamos una educación de calidad con equidad de manera incluyente, propiciando aprendizajes y conocimientos significativos relevantes, útiles para la vida y desarrollo de su inteligencia emocional.

## a) Programa “Círculo Lector Infantil”:

Dentro de la materia de Lenguaje y comunicación, tendrán diversas actividades enfocadas a la lectura, teatro y escritura para ejercitar el cerebro, fomentar el interés por conocer, aumento de concentración, además de desarrollar la imaginación y creatividad con una participación activa en cualquier ámbito a desarrollar.

## b) Programa “Conocimientos Regionales”:

Mediante su “conocer” fortalecemos la identidad estatal y regional con la finalidad de reconocerse como ciudadanos responsables y conscientes de que sus acciones transforman el patrimonio cultural y natural que les fue heredado.

## c) Programa “Ambientes Naturales”:

Aquí desarrollarán la exploración, comprensión del mundo natural y social mediante actividades enfocadas a la salud, experimentación y alimentación.

## d) Programa “Expresión Creativa”:

Mediante cantos y juegos, podrán desarrollar su expresión corporal, conocerse así mismo y forjar lazos sociales.

## e) Programa “Conozco y Acepto mis Emociones”:

Otorgamos una educación socioemocional para que desarrollen su lado humano basado en valores, donde se conozcan, acepten, identifiquen su rol en su familia y sus responsabilidades.

## Oferta Académica

Al término de la jornada diaria, los alumnos podrán participar en las siguientes actividades, las cuales terminan a las 15:00 horas.

- Ballet
- Taekwondo
- Mini Básquet
- Fútbol
- Chiqui Zumba
- Psicomotricidad



## Áreas de Desarrollo

- Lenguaje y Comunicación
- Pensamiento Lógico Matemático
- Exploración y Comprensión del Mundo Natural y Social
- Desarrollo Físico y Mental
- Vida Saludable
- Educación Socioemocional
- Desarrollo Humano basado en valores
- Desarrollo Digital
- Expresión Corporal
- Inglés
- Proyectos de Impacto social
- Educación Estética
- Conocimientos regionales

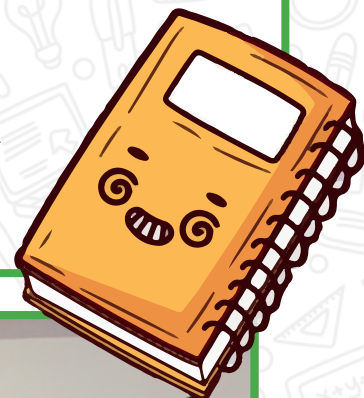

## Programa Bilingüe

Certificados como escuela National Geographic

En los 3 niveles, los alumnos incrementarán su confianza en la oralidad mediante contextos usuales y familiares. Llevarán la asignatura de inglés 7 horas a la semana.

### Metodología

Introducimos al pequeño a través del método comunicativo, fijando las bases del aprendizaje del idioma inglés de manera natural, incrementando con ello su confianza en la oralidad mediante contextos usuales y familiares.

### Materias

- Spelling and numbers
- Phonics and pronunciation
- Reading and writing
- Listening

### Espacios

- Feria de Ciencia, salud y tecnología.
- Café literarios.
- Obras de teatro en Inglés.
- Spelling Bee.
- Museo de cera.
- Reading Corner.
- Actividades lúdicas.
- Talleres de baile y canto.
- Festividades programadas.

### Plataformas



Microsoft 365



NATIONAL GEOGRAPHIC LEARNING



loqueleo

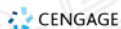

CENGAGE



## Instalaciones

Contamos con 6,000 metros cuadrados y brindamos alta seguridad a nuestros pequeños.

- Salones amplios e iluminados
- Salones digitales
- Salón de psicomotricidad
- Dos laboratorios de cómputo con internet
- Cafetería
- Comedor
- Enfermería
- Auditorio
- Ludoteca
- Área de juegos
- Patio exclusivo para preescolar
- Alarma sísmica de 360°

## Servicios

- Servicio de guardería
- Departamento de Pedagogía
- Departamento de Psicología
- Amparo de Orfandad (Cubre inscripción y colegiaturas en caso de fallecer el padre firmante)
- Enfermería
- Escuela para Padres
- Talleres Extracurriculares
- Servicio de vigilancia por empresa privada
- Seguimiento académico personalizado
- Programa de asesorías académicas extraescolares
- Soporte Técnico Digital
- Seguro Escolar





Colegio **Oviedo** Schönthal *cos*  
*Educar para la vida*

## 50 AÑOS DE EXPERIENCIA

**INFORMES:** 222 270 3314 / 222 545 9672  
16 de Septiembre No. 5504 Col. Las Palmas  
C.P. 72550 Puebla, Pue.



[cos.edu.mx](http://cos.edu.mx)